



INSTITUTO NACIONAL ELOGISTICA REVERSA
CNPJ nº 08.449.117/0001-89
www.institutoiner.org.br

Rua Cecília Bonilha, 147 - São Paulo - Capital - CEP 02919-000 - Fone 2528-7762

EXCELENTÍSSIMO SENHOR AUGUSTO ARAS, PROCURADOR GERAL DE JUSTIÇA

OFÍCIO DE NOTIFICAÇÃO: *Com pedido de Certidão que é formulado nos termos da Lei 9.051/95 em seus artigos 1º e 2º, sendo que, a justificativa do artigo 2º é para que a mesma seja postada em nosso portal da internet. A certidão pleiteada deve ser enviada para o endereço fornecido no prazo de 15 dias, de forma gratuita nos termos do artigo 5º, inciso LXXVII, garantida também pelo Artigo 5º, incisos XXXIII e XXXIV, em suas alíneas “A” e “B” da Constituição Federal, o que deve ser feito sob pena de Improbidade Administrativa, nos termos da Lei 8.429 de 02 de junho de 1.992.*

Ofício nº 005/2021 – INER - GP

INER – Instituto Nacional Elogística Reversa, instituição social sem fins lucrativos, com sede administrativa na capital de São Paulo, cita na Rua Cecília Bonilha, 147 – Vila Bonilha – São Paulo – Capital – CEP 02919-000, criada nos termos dos parágrafos XVII e XVIII do Artigo 5º da Constituição da República do Brasil, e do artigo 16 do Decreto 678 de 06/11/1992, e das leis 9.790/99 e 10.406/06, inscrita no CNPJ nº 08.449.117/0001-69, representado neste ato por seu diretor presidente que a esta subscreve, vem mui e respeitosamente à presença de vossa senhoria a fim de informar e requerer o que segue:

INFORMA QUE:

Nossa instituição foi criada pela **CESB – Confederação do Elo Social Brasil** – (www.elosocial.org.br), com quem atua em parceria, instituição esta que conta hoje com mais de 30 (trinta) anos de atuação em todo o território nacional através de suas 27 (vinte e sete) Federações, conforme segue: <https://www.elosocial.org.br/federacoes>. Em conjunto, estamos implantando o sistema denominado “**Lixo Zero, Social 10**”.

OBJETIVO: Dar ciência a esta procuradoria da implantação do Sistema INER de resíduos sólidos em todo o território nacional, com capacidade de resolver 100% (cem por cento) do problema dos resíduos sólidos através da iniciativa privada, sem fazer uso de verbas públicas.

Somos sabedores das dificuldades que as prefeituras e também os estados estão enfrentando para darem cumprimento às exigências da Lei nº 12.305/10 com relação a destinação correta dos resíduos sólidos.

É uma pena vermos tantas riquezas serem desperdiçadas através da utilização, até hoje, de descartes em lixões à céu aberto e também de “falsos aterros sanitários”, e o que estamos trazendo é uma solução empresarial e social ao mesmo tempo. Existe tanto lucro no lixo que hoje vem sendo enterrado em prejuízo do meio ambiente e também da saúde, que conseguimos embutir na solução apresentada a construção de um prédio social a cada cem ou duzentos mil habitantes (www.socialdocidadao.org.br).

O projeto contempla também os catadores de recicláveis através da construção das COOPERINERs, Cooperativas de trabalho do Sistema INER, que antes de entregar a sede, ministra, através de parceria com o **SINDETAP – Sindicato Nacional dos Decoradores e Tapeceiros** –, cursos profissionalizantes (www.sindetap.org.br) que transformam os “catadores” em decoradores, tapeceiros e restauradores de móveis (www.coopeiner.org.br)

DA SOLUÇÃO PARA O LIXO:

Nosso slogan é “**Lixo Zero, Social 10**”, e para que isto aconteça de fato, temos que dar destinação correta a todo o lixo do Brasil, e é claro que não estaríamos fazendo esta proposta a estas prefeituras se não tivéssemos a certeza que temos esta solução. No entanto, para entender esta solução, deverá vossa Excelência determinar à sua assessoria que navegue em nossos portais de internet a seguir discriminados, e que por si só tem condições de tirar a maior parte das eventuais dúvidas: www.institutoiner.org.br - www.coopeiner.org.br - www.grupoiner.com.br, devendo ainda visitar o portal de internet www.sindetap.org.br, sindicato responsável pela profissionalização de todos os “catadores”.

Entendemos que não adiantaria ministrar apenas os cursos profissionalizantes sem melhorar a cultura e a cidadania dos “catadores”, já que eles teriam que conviver em uma cooperativa com 40 (quarenta) diretores, o que seria humanamente impossível sem cidadania, motivo pelo qual tornamos obrigatório que os futuros diretores das cooperativas participem de duas matérias dos cursos Vivenciais ministrados pelo Elo Social (Matérias de Cidadania e de Crenças). Embora a gama de cursos vivenciais seja de 13 (treze) cursos, os obrigatórios são apenas estes, e os demais serão opcionais.

Saiba mais a respeito: <https://www.socialdocidadao.org.br/direcao>.

Usinas do Sistema INER e cooperativas de trabalho, sistema COOPERINER



www.grupoiner.com.br



www.cooperiner.org.br

DA SOLUÇÃO SOCIAL:

O Sistema INER de resíduos sólidos certamente se diferencia de todos os demais projetos existentes no Brasil, talvez até mesmo no mundo, visto que se especializou em trazer a solução total do social, iniciando pelo “lixo”, que é um agravador natural dos problemas de

saúde, além de um verdadeiro desperdício de riquezas, e finalizando pelo preparo e pela manutenção familiar através do programa Social do Cidadão (www.socialdocidadao.org.br).

Nosso sistema de integração social passa pelos adolescentes, jovens, famílias em situação de vulnerabilidade, cursos vivenciais e de cidadania, profissionalização, esporte, cultura e até mesmo pelos encarcerados e seus familiares (www.socialcarceraria.org.br).

Dos Cursos de Cidadania e Vivenciais: (<https://www.socialdocidadao.org.br/direcao>)
Uma verdadeira ferramenta em prol do combate à criminalidade e o fortalecimento familiar.

Sedes Seccionais do Elo Social



Passeio Virtual

<https://www.youtube.com/watch?v=mR7jYAIYnls&t=4s>

https://www.youtube.com/watch?v=5D6h9NF16_c&t=1s

Sedes regionais



Passeio Virtual

DA GERAÇÃO DE EMPREGO E RENDA:

Estamos falando em geração de emprego e renda em todos os municípios, não só para os catadores de recicláveis, que serão admitidos nas usinas, como funcionários na parte de selecionamento de riquezas nas cooperativas que terão o número de 40 (quarenta) cooperados em cada uma, como também nos prédios do Elo Social (sede estadual, seccionais e regionais).

DO NÃO USO DE VERBAS PÚBLICAS:

O sistema será implantado com recursos oriundos única e exclusivamente da iniciativa privada e não é voltado à coleta de resíduos sólidos. Esta deverá continuar com as empresas que hoje já operam, que serão ainda brindadas com o uso gratuito das garagens para estacionamento, lavagem e abastecimento de suas frotas de caminhões.

Com a melhor logística que estamos implantando todos sairão ganhando, visto que hoje o caminhão sai da garagem, vai para o ponto de coleta, depois para o local de descarte e ainda tem que voltar para a garagem. Com a implantação do sistema, o caminhão já sai do ponto de descarte e volta para o ponto de descarte, economizando, assim, horas de trabalho dos motoristas e coletores e ainda o consumo de combustível.

DO REQUERIMENTO

Desta forma nos valem do presente apenas para dar ciência a esta procuradoria da implantação de nosso projeto, vez que temos ciência que não cabe a mesma qualquer providência a respeito da implantação, no entanto, ministérios, estados e municípios não

poderão alegar ignorância a respeito da solução, já que estão sendo cientificados todos os ministérios envolvidos, governadores, procuradores gerais dos estados e prefeitos.
<https://www.institutoiner.org.br/notificacao-de-autoridades>

DA CERTIDÃO PLEITEADA

A certidão pleiteada deve ser enviada no prazo de 15 dias, de forma gratuita, nos termos do artigo 5º da CF, inciso LXXVII, garantida também pelo Artigo 5º, incisos XXXIII e XXXIV, em suas alíneas “a” e “b” da Constituição Federal, o que deve ser feito sob pena de Improbidade Administrativa, lei nº 8.429 de 02/06/1.992.

Para efeito do artigo 2º da Lei 9.051/95, informamos que o endereço para onde se deva enviar a certidão é o de nossa sede nacional de implantação de projeto, sita na Rua Cecília Bonilha, 145 – SP. – CEP 02919-000.

Brasília 21 de julho de 2021

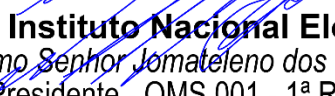

INER - Instituto Nacional Elogística Reversa
Opsíssimo Senhor Jomateleno dos Santos Teixeira
Diretor Presidente - OMS 001 - 1ª Região
(11) 2528-7762 / (11) 984.604.046
presidencia@institutoiner.org.br



PRESIDÊNCIA DA REPÚBLICA

Diretoria de Gestão Interna do Gabinete Pessoal do Presidente da República
Praça dos Três Poderes, Palácio do Planalto, CEP. 70150-900 Brasília-DF - Tel. (61) 3411-1159

Ofício nº 43/2019/GP-DGI

Brasília, 7 de janeiro de 2019.

Ao Chefe de Gabinete do Ministro do Meio Ambiente
Esplanada dos Ministérios, Bloco B, 5º andar
70068-900 - Brasília - DF

Assunto: **Confederação do Elo Social Brasil.**

Senhor Chefe de Gabinete,

Encaminhamos a Vossa Senhoria, para apreciação, cópia do Ofício nº 001/19-GP-CESB, do Senhor Jomatelino dos Santos Teixeira, Diretor Presidente da Confederação Elo Social Brasil - CESB, dirigido ao Excelentíssimo Senhor Presidente da República, pelo qual informa sobre os trabalhos desenvolvidos pela entidade, bem como solicita uma certidão, na qual conste que o Governo Federal esteja ciente da realização de tais atividades.

Por oportuno, informamos que o referido documento foi enviado ao Ministério do Desenvolvimento Regional, por meio do Ofício nº 44/2019/GP-DGI.

Comunicamos, ainda, que o interessado será informado deste encaminhamento. Solicitamos que, se for o caso, a resposta seja enviada diretamente ao demandante.

Atenciosamente,

ERICK MOUTINHO BORGES
Diretor de Gestão Interna substituto
Gabinete Pessoal do Presidente da República



Documento assinado eletronicamente por **Erick Moutinho Borges, Assistente**, em 07/01/2019, às 15:59, conforme horário oficial de Brasília, com fundamento no art. 6º, § 1º, do [Decreto nº 8.539, de 8 de outubro de 2015](#).



A autenticidade do documento pode ser conferida informando o código verificador **0963809** e o código CRC **9199D89B** no site:
https://sei-pr.presidencia.gov.br/sei/controlador_externo.php?acao=documento_conferir&id_orgao_acesso_externo=0



PRESIDÊNCIA DA REPÚBLICA

Diretoria de Gestão Interna do Gabinete Pessoal do Presidente da República
Praça dos Três Poderes, Palácio do Planalto, CEP. 70150-900 Brasília-DF - Tel. (61) 3411-1159

Ofício nº 44/2019/GP-DGI

Brasília, 7 de janeiro de 2019.

Ao Chefe de Gabinete do Ministro de Estado do Desenvolvimento Regional
Esplanada dos Ministérios, Bloco E, Ed. Sede, 8º andar
CEP 70297-400, Brasília DF

Assunto: **Confederação do Elo Social Brasil.**

Senhor Chefe de Gabinete,

Encaminhamos a Vossa Senhoria, para apreciação, cópia do Ofício nº 001/19-GP-CESB, do Senhor Jomateleno dos Santos Teixeira, Diretor Presidente da Confederação Elo Social Brasil - CESB, dirigido ao Excelentíssimo Senhor Presidente da República, pelo qual informa sobre os trabalhos desenvolvidos pela entidade, bem como solicita uma certidão, na qual conste que o Governo Federal esteja ciente da realização de tais atividades.

Por oportuno, informamos que o referido documento foi enviado ao ministério do Desenvolvimento Regional, por meio do Ofício nº 43/2019/GP-DGI.

Comunicamos, ainda, que o interessado será informado deste encaminhamento. Solicitamos que, se for o caso, a resposta seja enviada diretamente ao demandante.

Atenciosamente,

ERICK MOUTINHO BORGES
Diretor de Gestão Interna substituto
Gabinete Pessoal do Presidente da República



Documento assinado eletronicamente por **Erick Moutinho Borges, Assistente**, em 07/01/2019, às 15:59, conforme horário oficial de Brasília, com fundamento no art. 6º, § 1º, do [Decreto nº 8.539, de 8 de outubro de 2015](#).



A autenticidade do documento pode ser conferida informando o código verificador **0963870** e o código CRC **DF277577** no site:
https://sei-pr.presidencia.gov.br/sei/controlador_externo.php?acao=documento_conferir&id_orgao_acesso_externo=0



PRESIDÊNCIA DA REPÚBLICA

Diretoria de Gestão Interna do Gabinete Pessoal do Presidente da República
Praça dos Três Poderes, Palácio do Planalto, CEP. 70150-900 Brasília-DF -
Tel. (61) 3411-1159

Ofício nº 45/2019/GP-DGI

Brasília, 7 de janeiro de 2019.

Ao Senhor

JOMATELENO DOS SANTOS TEIXEIRA

Diretor Presidente da Confederação Elo Social Brasil - CESB

Rua Cecília Bonilha, 145

02919-000 - São Paulo - SP

presidencia@elosocial.org.br

Assunto: **Confederação do Elo Social Brasil.**

Senhor Diretor Presidente,

Acusamos o recebimento do Ofício nº 001/19-GP-CESB, dirigido ao Excelentíssimo Senhor Presidente da República, pelo qual informa sobre os trabalhos desenvolvidos pela entidade, bem como solicita uma certidão, na qual conste que o Governo Federal esteja ciente da realização de tais atividades.

Pela natureza do assunto, informamos que o referido documento foi encaminhado aos Ministérios do Meio Ambiente e do Desenvolvimento Regional, por meio dos Ofícios nº 43/2019/GP-DGI e nº 44/2019/GP-DGI, respectivamente.

Caso haja interesse em acompanhar seu expediente, poderá contatar diretamente os órgãos indicados, conforme segue:

Ministério do Meio Ambiente - Esplanada dos Ministérios,
Bloco B, 5º andar, CEP 70068-900, Brasília/DF; tel.: 61-2028-1289.

Ministério do Desenvolvimento Regional - Esplanada dos
Ministérios, Bloco E, Ed. Sede 8º andar, CEP 70297-400, Brasília/DF; tel.:
61-2034-5827.

Atenciosamente,

ERICK MOUTINHO BORGES
Diretor de Gestão Interna substituto
Gabinete Pessoal do Presidente da República



Documento assinado eletronicamente por **Erick Moutinho Borges, Assistente**, em
07/01/2019, às 16:00, conforme horário oficial de Brasília, com fundamento no art. 6º, §
1º, do [Decreto nº 8.539, de 8 de outubro de 2015](#).



A autenticidade do documento pode ser conferida informando o código
verificador **0963879** e o código CRC **4EF67E36** no site:

[https://sei-
pr.presidencia.gov.br/sei/controlador_externo.php?acao=documento_conferir&id_
orgao_acesso_externo=0](https://sei-pr.presidencia.gov.br/sei/controlador_externo.php?acao=documento_conferir&id_orgao_acesso_externo=0)



SISTEMA INER DE RESÍDUOS SÓLIDOS “LIXO ZERO SOCIAL 10”

Sustentabilidade, Cidadania e Meio Ambiente

“Ecologicamente correto, socialmente integrado e economicamente viável”



SÍNTESE

Há anos governantes de todos os países do mundo buscam, de forma incessante, soluções autossustentáveis para minimizarem os impactos ambientais, no entanto, esquecem que a solução para qualquer tipo de problema sempre deverá estar atrelada à iniciativa privada e ao retorno financeiro do investimento.

O lixo, como um todo, é e sempre foi um dos negócios mais lucrativos do planeta, e que jamais se extinguirá, pois a cada dia que passa produzimos mais e mais lixos/resíduos, e essa cadeia diversificada de resíduos é reaproveitável.

OBJETIVO: Permitir que a iniciativa privada, como um todo, de forma empresarial, possa trazer para si uma responsabilidade que os governantes não estão conseguindo resolver sozinhos, e o motivo, para nós, fica claro, pois, ao nosso ver, o tempo do mandato executivo não lhes permite fazer planos de tamanho vulto.

O Sistema INER de Resíduos Sólidos permite a todo e qualquer cidadão, bem como qualquer pessoa, física ou jurídica, independente do poder aquisitivo, a entrada neste seguro e rentável mercado.

“Ecologicamente correto, socialmente integrado e economicamente viável”



DA AUTORIA



O Sistema INER foi criado pela CESB – Confederação do Elo Social Brasil –, instituição social sem fins lucrativos, devidamente inscrita no CNPJ sob o nº 08.573.345/0001-46, com sede de representação internacional sita na Rua Cecília Bonilha, 145 – São Paulo – Capital, CEP 02919-000, fone: 55 11 3991-9919, tendo como portal de internet o site www.elosocial.org.br.

Surgiu da necessidade de fazer um social totalmente desatrelado do sistema governamental, que se diferencia dos demais ao assumir verdadeiramente a sigla que lhe foi dada, ou seja, “OÑG”, porém, com um grande diferencial, já que nos intitulamos uma OÑG com um “til” em cima do “N”, só para lembrar a todas as ONGs que elas são NÃO governamentais e, sendo assim, precisam ser autossustentáveis.

Com este objetivo, todos os projetos da CESB – Confederação do Elo Social do Brasil – primam por dar a sua parcela de contribuição para o governo, e não o contrário.

Com a criação do projeto “Lixo Zero, Social 10” conseguimos contemplar, de uma só vez, o Estado e os cidadãos com soluções práticas e objetivas para a sociedade como um todo, o que é feito sem custos para o erário público, e o que é melhor, com boa rentabilidade para empreendedores e investidores.

“Ecologicamente correto, socialmente integrado e economicamente viável”



DA TECNOLOGIA

PIRÓLISE: Criada há mais de um século e empregada no mercado dos resíduos sólidos, esta tecnologia se caracteriza pela degradação dos resíduos sob altas temperaturas sem a presença do oxigênio, podendo dar origem a alguns subprodutos, sendo que, de uma tonelada, é possível extrair cerca de 11 quilos de sulfato de amônia, 12 litros de alcatrão, 9,5 litros de petróleo, carbono/biochart/biocarvão dentre outros.



DA GASEIFICAÇÃO/PLASMA: Da evolução da Pirólise surgiu a Gaseificação, tecnologia usada para descrever as reações termoquímicas de um combustível sólido (carvão, biomassa) na presença de ar ou oxigênio (O₂) em quantidades inferiores à estequiométrica (mínimo teórico para a combustão) e vapor d'água (H₂Ovap), com a finalidade de formar o gás de síntese. Posterior a gaseificação apresentou-se neste mercado a tecnologia do Plasma, que resumidamente é a elevação da temperatura do reator, aumentando assim seu poder de condutividade elétrica (www.grupoiner.com.br/geracao-de-energia).



“Ecologicamente correto, socialmente integrado e economicamente viável”



DA FORMATAÇÃO DO SISTEMA INER/USINAS

CENTRO DE TRIAGEM E TRANSBORDO

Projetado para processar 100 ou 200 toneladas de resíduos sólidos por dia e selecionar os recicláveis por antecipação. Esta usina pode operar 24 horas por dia e gerar de 2,5MW/h até 6MW/h de energia elétrica e outras commodities, como combustíveis, biochar, etc.

COMPLEXO INER

Os complexos tem a capacidade de operar em grande escala (a partir de 1.200 toneladas por dia), processando todas as classes de resíduos, e funcionam interligados às cooperativas do Sistema INER.

www.grupoiner.com.br/passeio-virtual



Terreno de 10.000m²



Terreno a partir de 100.000m²

“Ecologicamente correto, socialmente integrado e economicamente viável”



DOS VEÍCULOS VELHOS ABANDONADOS

DA CRIAÇÃO DO PROJETO DESMANHECAR: O Sistema INER de Resíduos Sólidos não poderia virar seus olhos para um dos maiores problemas de criminalidade e de descaso para com o meio ambiente, e este problema está ligado ao que entendemos ser uma grande omissão da nova lei de resíduos sólidos, pois essa lei não contemplou as montadoras de veículos no seu escopo, fazer parecer que veículos são líquidos e não sólidos (www.desmanhecar.org.br).

DA SOLUÇÃO APRESENTADA: Como somos uma instituição que apresenta soluções e que não única e exclusivamente aponta problemas, ingressamos junto à CLP – Comissão de Legislação Participativa – da Câmara dos Deputados com sugestão para alteração da Lei nº 12.305/2010, a fim de incluir as montadoras de veículos na responsabilidade para com a logística reversa de veículos com mais de 20 (vinte) anos de uso.

<https://www.camara.leg.br/proposicoesWeb/fichadetramitacao?idProposicao=2165576&fbclid=IwAR2wzQo2-ePcsU71ibFICG4sQC-LdT7-PTnKnqEhHNpSIEKsrdkX4KW8mg>



“Ecologicamente correto, socialmente integrado e economicamente viável”



DA INCINERAÇÃO E CREMAÇÃO

INCINERAÇÃO DE RESÍDUOS SÓLIDOS HOSPITALARES: Planta específica para destinação adequada dos resíduos sólidos considerados contaminantes e perigosos, motivo pelo qual a destinação correta é a incineração em altíssimas temperaturas, variáveis de acordo com cada legislação local. O diferencial do Sistema INER está atrelado em sua logística de implantação, que diminui drasticamente o deslocamento dos resíduos (www.youtube.com/watch?v=NR7baMFrPmU).

CREMAÇÃO DE ANIMAIS DE PEQUENO PORTE: O mercado pet hoje é um dos que mais cresce a nível mundial, trazendo junto o aumento da responsabilidade de nossos governantes, já que não se pode enterrar animais, de acordo com as leis ambientais, para não contaminarmos o solo. O Sistema INER, através de logística própria, contemplou unidades específicas para sanar este problema.

(<https://www.youtube.com/watch?v=qSga5BP4yyA>)



“Ecologicamente correto, socialmente integrado e economicamente viável”



DA RECUPERAÇÃO DE PASSIVO

Embora as legislações ambientais, de forma universal, não aprovelem o descarte irregular dos resíduos sólidos através de lixões a céu aberto, na prática o que vemos é a perpetuação dos lixões e alguns “aterros sanitários” que acabam por apresentar problemas e danos ao meio ambiente.

Não basta interditar, pois está previsto também a responsabilidade de recuperar o solo degradado, e, pensando nisso, após estudos de viabilidade econômica, o Sistema INER transformou, mais uma vez, aquilo que é um problema para nossos governantes em uma excelente oportunidade de negócio para a iniciativa privada, onde a segurança do investimento é constituída pela própria área junto ao mercado imobiliário.

Nossa proposta é assumir o passivo e recuperar o solo através de equipamentos e tecnologia de recuperação energética, geração de combustíveis e separação dos materiais recicláveis. O que sobrar será acomodado no solo juntamente com resíduos de construção civil, tornando o solo descontaminado e liberado para o mercado imobiliário para fins de loteamento popular (www.novascapitais.com.br).



“Ecologicamente correto, socialmente integrado e economicamente viável”



DO COMPROMETIMENTO SOCIAL

DAS SEDES SOCIAIS: Dado ao comprometimento social do Sistema INER, foi incluído no valor de aquisição de cada uma das usinas um prédio social com capacidade para atender populações de 200.000 (duzentos mil) habitantes através de 7 (sete) profissionais, os quais são: Assistente Social, Psicólogo, Advogado, Bacharel em Direito (delegado social), Profissionais para a área de Saúde, Educação, Administração dentre outros. Saiba mais a respeito acessando o portal www.elosocial.org.br. Estamos distribuídos nacionalmente em sedes regionais, seccionais e estaduais. Visite o passeio virtual em 3D (www.elosocial.org.br/passeio-3d)



COOPERINERS: O Sistema INER (www.cooperiner.org.br) não vê outra solução para minimizar o problema hoje vivido pelos chamados “catadores de recicláveis” senão a profissionalização destes, evoluindo-os para “selecionadores de riquezas”, devidamente registrados em suas CTPS em nossas usinas primárias, ou ainda transformá-los em Decoradores, Tapeceiros e Restauradores de Móveis através de cursos profissionalizantes ministrados pelo SINDETAP (www.sindetap.org.br) e de cursos de cidadania ministrados pelo Elo Social (www.socialdocidadao.org.br/direcao).

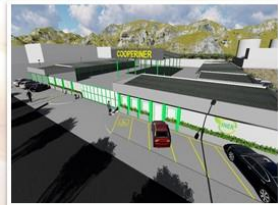

“Ecologicamente correto, socialmente integrado e economicamente viável”



DA IMPLANTAÇÃO

A implantação do Sistema INER, se dá através da empresa INER, Instalação, Manutenção e Gestão de Usinas de Resíduos Sólidos Ltda, CNPJ 57.005.365/0001-26 (www.grupoiner.com.br), a serem construídas pelo Consórcio INER (www.grupoiner.com.br/integrantes) formado por uma coligação de empresas fornecedoras e fabricantes dos equipamentos a serem utilizados na construção, montagem e operacionalização das plantas.

Nosso diferencial, com relação a tudo que o mercado internacional vem oferecendo até agora (e que não deu certo), tem a ver com nossa forma de implantação, vez que, até o presente momento, todos querem primeiro mudar a cultura da população para ter uma solução, e nós, diferentemente dos modelos por eles apresentados, montamos um sistema através do qual estamos preparados para trazer primeiro a solução e depois mudar a cultura da população.

O Sistema INER está preparado para receber o “lixo” da forma bruta que ele chegar, e não só o lixo doméstico, como também os industriais, contaminantes e perigosos.

Instituto INER / Selo Verde: <https://www.institutoiner.org.br/> - <https://www.conscienciaverde.org.br>
Segurança Jurídica: <https://www.institutoiner.org.br/notificacao-de-autoridades>



“Ecologicamente correto, socialmente integrado e economicamente viável”



DA SEGURANÇA, RENTABILIDADE E LIQUIDEZ

DA SEGURANÇA: A segurança do investimento no Sistema INER está atrelada à garantia de que os resíduos sólidos jamais deixarão de existir, muito pelo contrário, a tendência é que continuem a aumentar, não só na quantidade como também na qualidade. Devemos ainda levar em conta que o sistema reinante está superado e saturado, além de não atender a legislação.



DA RENTABILIDADE: A rentabilidade do investimento no Sistema INER é mais do que garantida, vez que, em nenhum momento se adquire qualquer tipo de produto, muito pelo contrário, quem nos entrega a nossa matéria prima ainda nos remunera para recebê-la e destiná-la de forma correta. O retorno do investimento pode ser constatado através de nossos planos de viabilidade econômica (www.grupoiner.com.br/viabilidade-economica).



DA LIQUIDEZ: A velocidade do retorno do investimento no Sistema INER está garantida nos recebimentos fixos e mensais pela entrega da matéria prima, tanto pelos órgãos públicos como pelo setor privado e pela forma de operação e produção em alta escala, levando-se em conta que o volume e a qualidade dos resíduos têm uma tendência de crescimento natural e o custo operacional tem uma tendência de estabilidade.



“Ecologicamente correto, socialmente integrado e economicamente viável”



DAS COMPANHIAS S/A DE CAPITAL FECHADO

O Sistema INER optou pelo modelo de companhias S/A de capital fechado, o que não impede o ingresso de companhias S/A de capital aberto ou até mesmo empresa limitadas em seu quadro de acionistas.
(www.grupoiner.com.br/iner-s-a-estaduais)



São grandes as vantagens de ser uma empresa de capital fechado, visto que se tem mais liberdade em relação à transparência para o mercado, permitindo ainda aos acionistas a não divulgação dos números para o mercado, como exemplo, e também poder valorizar suas próprias ações, visto que em uma empresa de capital aberto estes valores são impostos pelo mercado.
(www.grupoiner.com.br/acionistas)



“Ecologicamente correto, socialmente integrado e economicamente viável”



RESULTADOS ESPERADOS

- Diminuir os índices de desigualdade social e melhorar a qualidade de vida da população;
- Diminuir sensivelmente os problemas de saúde causados pela má gestão do lixo hoje existente, melhorando a qualidade do ar, da terra e da água;
- Acabar com o trabalho escravo dos catadores, fornecer cursos de aperfeiçoamento e profissional e colocá-los no mercado de trabalho;
- Solucionar de forma correta o problema do (lixo), acabar com os lixões e aterros sanitários e construir empreendimentos imobiliários nas áreas antes ocupadas por estes (www.novascapitais.com.br);
- Contribuir no o combate ao desemprego, atrair investidores externos, alavancar o PIB, proporcionar mais rentabilidade ao município;
- Proporcionar ao empreendedor e investidor a garantia de produção em alta escala e os resultados financeiros correspondentes aos seus investimentos em curto prazo.



“Ecologicamente correto, socialmente integrado e economicamente viável”



SEGURANÇA DE MERCADO

MERCADO PÚBLICO: Prefeituras ou empresas privadas responsáveis pela limpeza e coleta dos resíduos sólidos urbanos, hospitalares, eletrônicos, moveleiros e corpos de animais. Estados, através dos resíduos sólidos hospitalares estaduais e do saneamento básico.

MERCADO PRIVADO: Hospitais, clínicas, salões de estética, consultórios médicos/odontológicos, petshops, grandes empresas geradoras de resíduos.

CLIENTE/CONSUMIDOR: Empresas e indústrias recicladoras de papeis/papelão, alumínio, vidros, embalagens PET, plásticos, siderúrgicas especializadas em recuperação de materiais ferrosos e metais, empresas compradoras de briquetes, estabelecimentos consumidores de CDR, empresas autorizadas a comercializar óleo lubrificante e combustíveis, empresas recicladoras de resíduos eletrônicos, setor agrícola consumidor de fertilizantes e empresas responsáveis pela comercialização de energia elétrica através de leilões públicos e do mercado livre.



“Ecologicamente correto, socialmente integrado e economicamente viável”



SELO CONSCIÊNCIA VERDE

No mundo atual a preservação do meio ambiente e a utilização consciente dos nossos recursos naturais têm ganhado destaque nos órgãos internacionais, já que, ao que parece, a humanidade percebeu que se não soubermos cuidar do planeta ele não resistirá por muito tempo à ação desenfreada do ser humano, em especial da ingerência e irresponsabilidade de nossos governantes atrelada à ganância do mundo empresarial.



O Instituto INER, mais uma instituição de direito privado sem fins lucrativos, com a missão de promover a consciência socioambiental criou o “Selo Consciência Verde” para certificar empresas e empresários que comprovadamente atuam com responsabilidade ambiental (www.conscienciaverde.org.br).

O “Selo Consciência Verde” é expedido anualmente após rigorosa vistoria de nosso departamento de certificação ambiental, composto por integrantes da OMS – Ordem do Mérito do Elo Social (www.elosocial.org.br/comenda).

“Ecologicamente correto, socialmente integrado e economicamente viável”



NOSSA MISSÃO

PROJETO



RESPONSABILIDADE SOCIAL



RESPONSABILIDADE AMBIENTAL



EMPREENDEDORISMO



Modelo de negócio infalível, um organograma (consórcio empresarial) e um cronograma desde a implantação até a entrega das plantas das usinas de pronta ação para operar.

INVESTIMENTO



Investir no Sistema INER é sinônimo de promover o meio ambiente, a saúde e a educação. É garantir o retorno do capital investido em curto prazo.

“Ecologicamente correto, socialmente integrado e economicamente viável”



NOSSOS AGRADECIMENTOS



Sindetap



Fundada Em 1974



"Ecologicamente correto, socialmente integrado e economicamente viável"